大葉大學教師違反送審教師資格規定處理作業流程
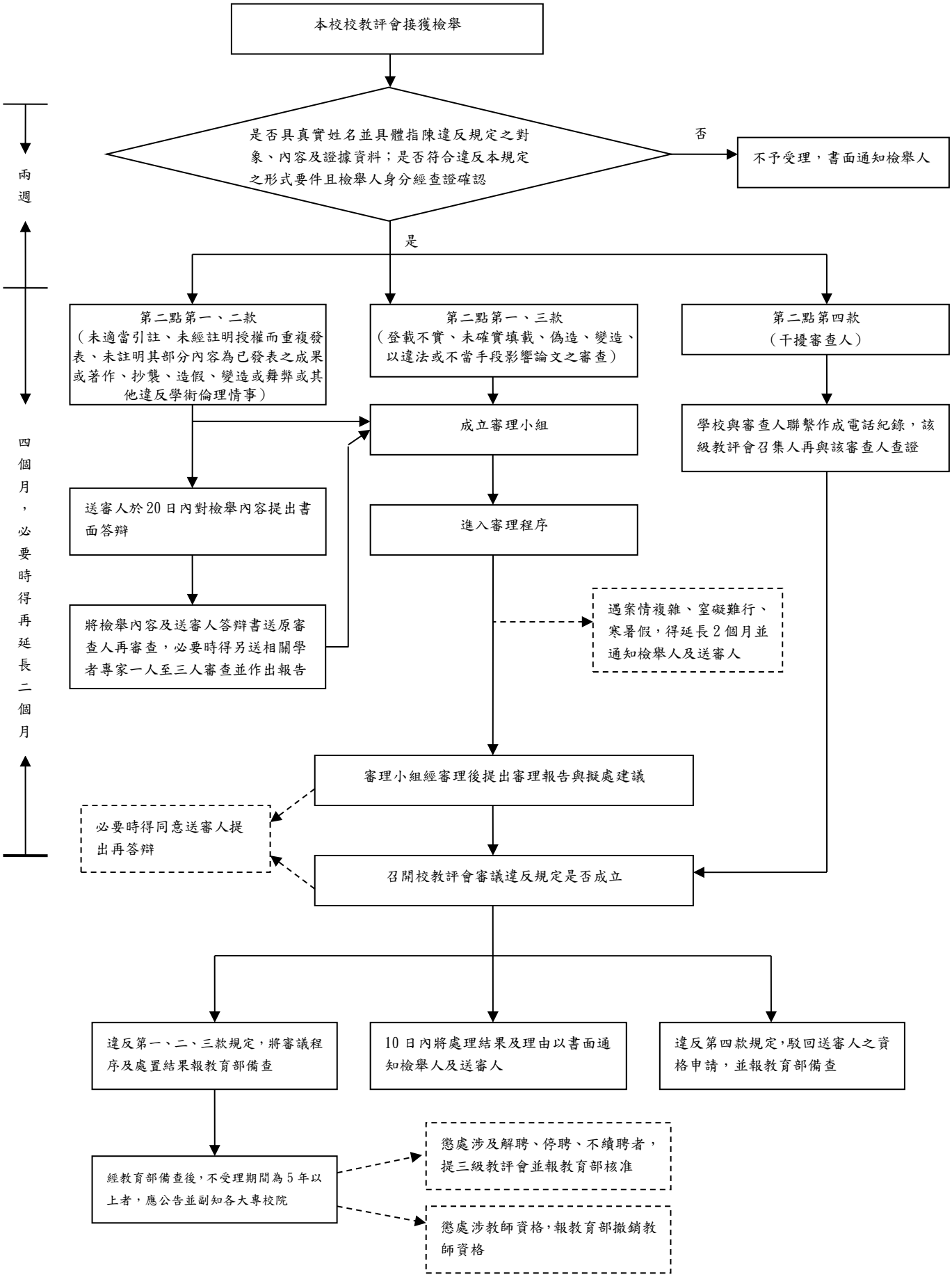
105 年 12 月 26 日 105 學年度教師評審委員會第 3 次會議修正通過